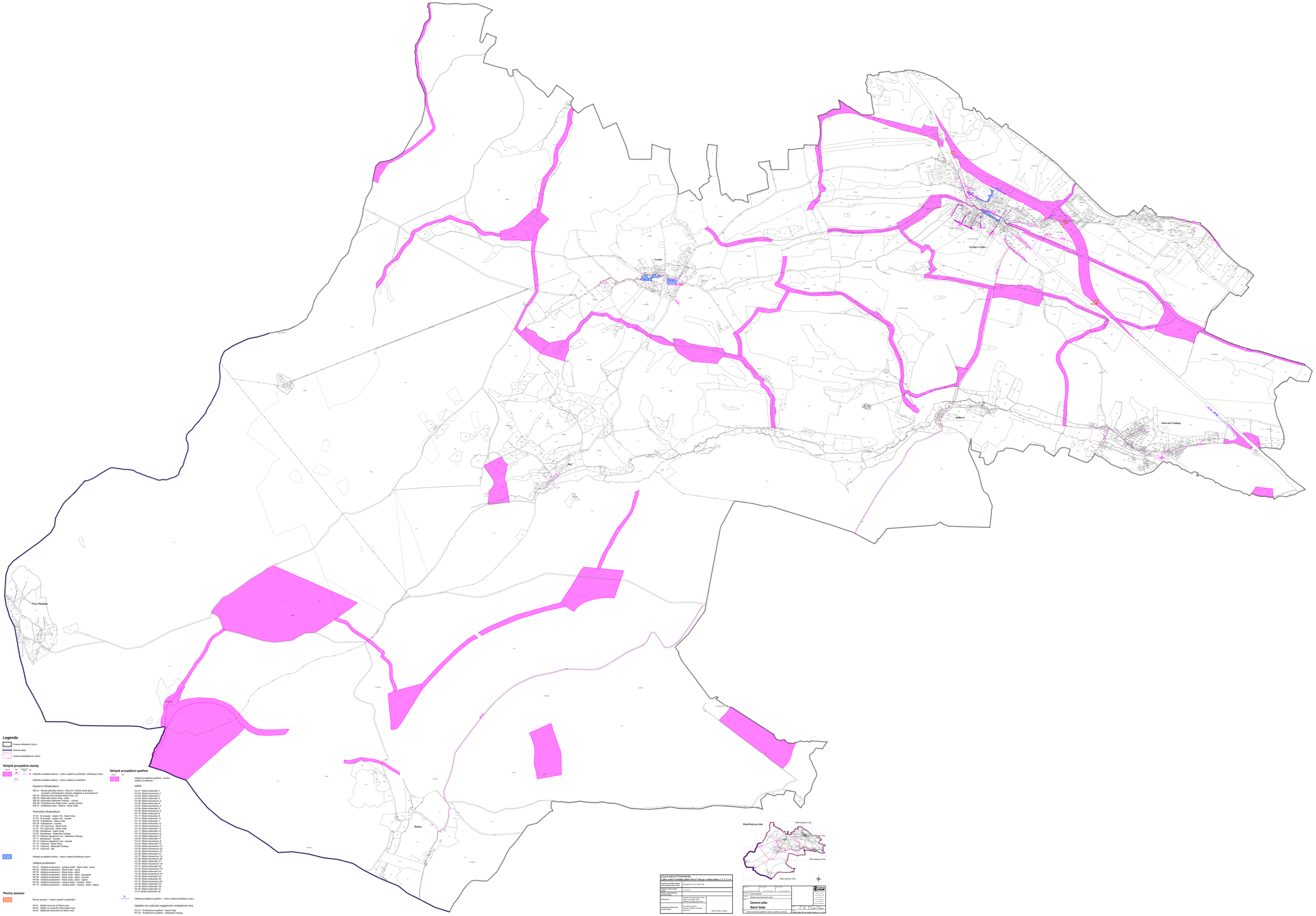

Legenda

Hranice řešeného území

Hranice obce

Hranice katastrálních území

Veřejně prospěšné stavby

plocha	VPS	veřejně prospěšná stavba
	VD	
	VT	

Veřejně prospěšné stavby - možno uplatnit vyvlastnění i předkupní právo

Veřejně prospěšné stavby - možno uplatnit vyvlastnění

Dopravní infrastruktura

WD 01 Stavba přeložky silnice I /61p (I/21 včetně všech jejích součástí a příslušenství (zálivů veřejných a soukromých)
WD 02 Obslužná komunikace Stará Voda - jih
WD 03 Obslužná komunikace Vysoká
WD 04 Křižovatka Sekerské Chalupy - výhled
WD 06 Turistická trasa Stará Voda - severovýchod
WD 07 Cyklistická trasa - Slatina - Stará Voda

Technická infrastruktura

VT 02 El.energie - vedení VN - Stará Voda
VT 03 Trafostanice - Stará Voda - Vysoká
VT 04 Trafostanice - Stará Voda
VT 05 Trafostanice - Vysoká
VT 06 STL plynovod - Stará Voda
VT 07 STL plynovod - Stará Voda
VT 08 Kanalizace - Stará Voda
VT 09 Čistírna odpadních vod - Sekerské Chalupy
VT 10 Čistírna odpadních vod - Sekerské Chalupy
VT 11 Kanalizace - Vysoká
VT 12 Čistírna odpadních vod - Vysoká
VT 13 Vodovod - Stará Voda
VT 14 Vodovod - Sekerské Chalupy
VT 15 Vodovod - Hlj

VP

Veřejně prospěšné stavby - možno uplatnit předkupní právo

Veřejné prostranství

PP 01 Veřejné prostranství - veřejná zeleň - Stará Voda - sever
PP 02 Veřejné prostranství - Stará Voda - jihozápad
PP 03 Veřejné prostranství - Stará Voda - střed
PP 04 Veřejné prostranství - Stará Voda - střed - jihovýchod
PP 05 Veřejné prostranství - Stará Voda - střed - východ
PP 06 Veřejné prostranství - Stará Voda - střed - západ
PP 09 Veřejné prostranství - veřejná zeleň - Vysoká - střed
PP 10 Veřejné prostranství - veřejná zeleň - Vysoká - střed - západ

Plochy asanací

PU

Plochy asanací - možno uplatnit vyvlastnění

VA 01 Objekt severně od Staré Vody
VA 02 Objekt ve výhledu část Staré Vody
VA 03 Objekt jihovýchodně od Staré Vody

Veřejně prospěšná opatření

plocha ÚSES

Veřejně prospěšná opatření - možno uplatnit vyvlastnění

ÚSES

VU 01 Mlatní biokoridor 1
VU 02 Mlatní biocentrum 1
VU 03 Mlatní biokoridor 2
VU 04 Mlatní biocentrum 2
VU 05 Mlatní biocentrum 3
VU 06 Mlatní biokoridor 4
VU 07 Mlatní biocentrum 5
VU 08 Mlatní biokoridor 5
VU 09 Mlatní biocentrum 6
VU 10 Mlatní biokoridor 6
VU 11 Mlatní biokoridor 8
VU 12 Mlatní biocentrum 6
VU 13 Mlatní biokoridor 7
VU 14 Mlatní biokoridor 12
VU 15 Mlatní biocentrum 7
VU 16 Mlatní biokoridor 13
VU 17 Mlatní biokoridor 14
VU 18 Mlatní biocentrum 8
VU 19 Mlatní biokoridor 15
VU 20 Mlatní biokoridor 17
VU 21 Mlatní biocentrum 9
VU 22 Mlatní biokoridor 16
VU 23 Mlatní biocentrum 13
VU 24 Mlatní biocentrum 14
VU 25 Mlatní biocentrum 21
VU 26 Mlatní biokoridor 23
VU 27 Mlatní biocentrum 14
VU 28 Mlatní biocentrum 22
VU 29 Mlatní biokoridor 24
VU 30 Mlatní biocentrum 18
VU 31 Mlatní biokoridor 25
VU 32 Mlatní biocentrum 19
VU 33 Mlatní biokoridor 26
VU 34 Mlatní biocentrum 16
VU 35 Mlatní biocentrum 17
VU 36 Mlatní biokoridor 34
VU 37 Mlatní biocentrum 23
VU 38 Mlatní biocentrum 31
VU 39 Mlatní biokoridor 32
VU 40 Mlatní biokoridor 31
VU 41 Mlatní biokoridor 30

P

Veřejně prospěšná opatření - možno uplatnit předkupní právo

Opatření ke snižování negativních civilizačních vlivů

PO 01 Protihluková opatření - Stará Voda
PO 02 Protihluková opatření - Sekerské Chalupy

ZÁZNAM O ÚČINNOSTI:
Úplné znění Územního plánu Stará Voda po vydání změny č. 1, 2, 3 a 4

Objednal(a) zpracovatele zadání, která prověřuje změny v ÚP	Zastupitelstvo obce Stará Voda
Pořizovatel dle ZŘ	U, Z, Zn a ÚP
Příslušný orgán kraje pro ZÚR	Jihočeský kraj
Pořizovatel	Městský úřad Strakonice I, úpravna, odbor výstavby, oddělení územního plánování
Spolupracující subjekt pro vypracování	Ing. Milena Lidová, Vodňany, autorizovaná inženýrka
	datum vložení a podpis

Čísla výkresu A.A.a

Čísla výkresu A.A.a

Čísla výkresu A.A.b

Čísla výkresu A.A.c

Klad listů pro tisk

Vedoucí ÚP:	Ing. arch. Ondřej Ulrich	Ing. arch. Michal Ulrich	
Hlavní inženýr projektu:	Ing. arch. Michal Ulrich	Ing. arch. Michal Ulrich	
Zodpovědný projektant:	Ing. arch. Ondřej Ulrich	Ing. arch. Michal Ulrich	

Ulrich & Partner s.r.o.
Ing. arch. Michal Ulrich
Ing. arch. Ondřej Ulrich
Jungmannova 1
370 01 České Budějovice
IČO: 26011312
DIČ: CZ26011312
Zapsaná v OR u KS v ČB, oddíl C, vložka 10

Městský úřad Strakonice I, úpravna

Územní plán
Stará Voda

datum:	měř.:	kreslil:	
12/2011	1:5000		

Výkres: veřejně prospěšné stavby, opatření a asanace

Výkres zadání ÚP pro veřejné projekty U, Z, ZN