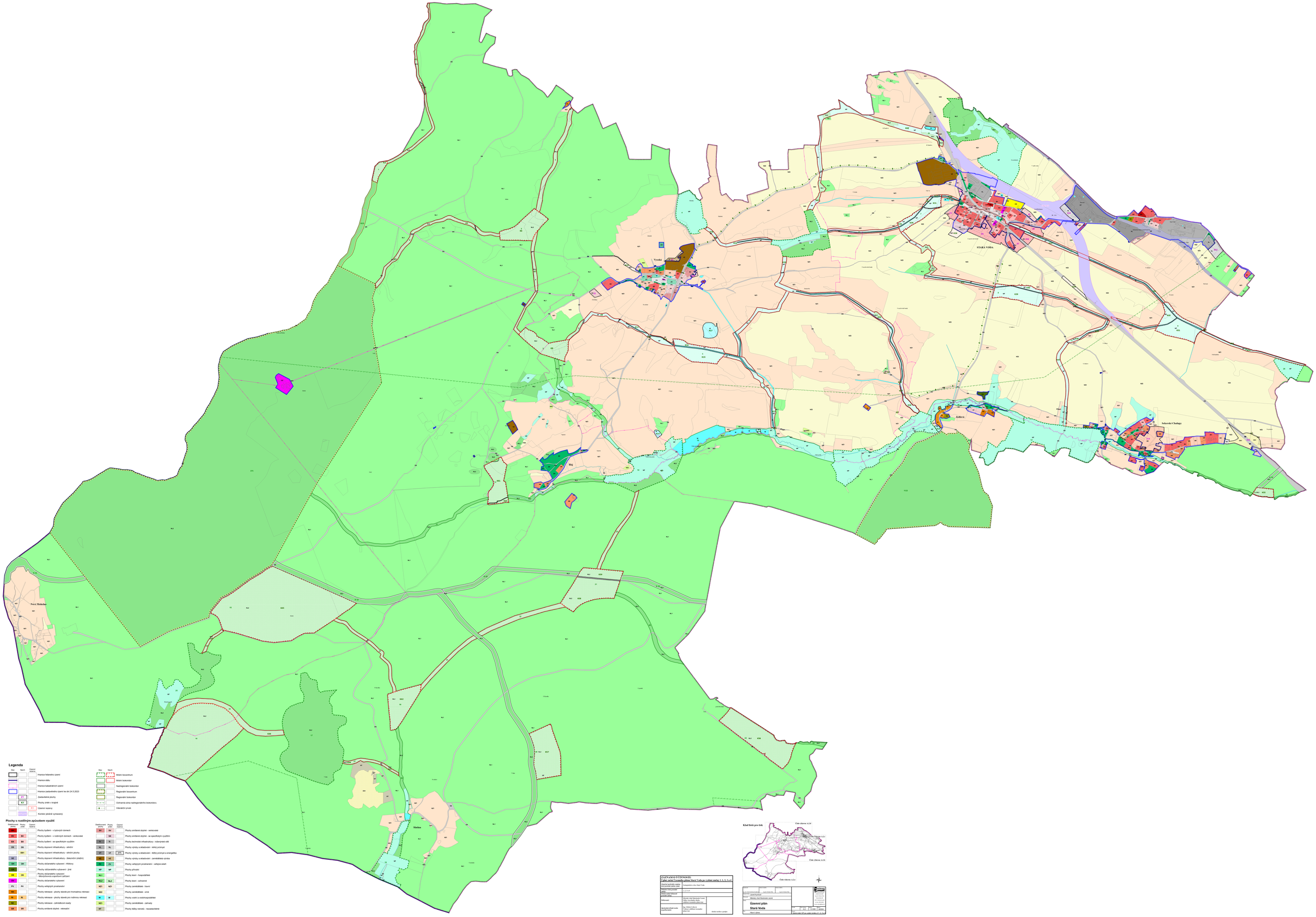


## Legenda

| Stav | Návrh | Územní rezerva | |
|---|---|---|---|
| | | | Hranice řešeného území |
| | | | Hranice státu |
| | | | Hranice katastrálních území |
| | | | Hranice zastavěného území ke dni 24.3.2023 |
| | | | Zastavěné plochy |
| | | | Plochy změn v krajině |
| | | B1 | Územní rezerva |
| | | | Koridor plošné vymezený |

| Stav | Návrh | |
|---|---|---|
| | | Místo bocentrum |
| | | Místo bokontúr |
| | | Nadregionální bokontúr |
| | | Regionální bocentrum |
| | | Regionální bokontúr |
| | | Ochranná zóna nadregionálního bokontúru |
| | | Interlandový prvek |

## Plochy s rozdílným způsobem využití

| Stabilizované plochy | Plochy změn | Územní rezerva | |
|---|---|---|---|
| **BI** | | | Plochy bydlení - v bytových domech |
| **BV** | **BV** | | Plochy bydlení - v rodinných domech - venkovské |
| **BX** | **BX** | | Plochy bydlení - se specifickým využitím |
| **DS** | **DS** | | Plochy dopravní infrastruktury - silniční |
| | **DSI** | | Plochy dopravní infrastruktury - silniční plochy |
| **DZ** | | | Plochy dopravní infrastruktury - železniční (drážní) |
| **OH** | **OH** | | Plochy občanského vybavení - hřbitovy |
| **OX** | | | Plochy občanského vybavení - jiné |
| **OS** | **OS** | | Plochy občanského vybavení - tělovýchovné a sportovní areály |
| **OV** | | | Plochy občanského vybavení |
| **PV** | **PV** | | Plochy veřejných prostranství |
| **RH** | | | Plochy rekreace - plochy staveb pro hromadnou rekreaci |
| **RI** | **RI** | | Plochy rekreace - plochy staveb pro rodinnou rekreaci |
| **RS** | | | Plochy rekreace - zahrádkové osady |
| **SK** | **SK** | | Plochy smíšené obytné - rekreační |
| **SV** | **SV** | | Plochy smíšené obytné - venkovské |
| | **SX** | | Plochy smíšené obytné - se specifickým využitím |
| **TI** | **TI** | | Plochy technické infrastruktury - inženýrské sítě |
| **VL** | **VL** | | Plochy výroby a skladování - lehký průmysl |
| **VT** | **VT** | **VTI** | Plochy výroby a skladování - těžký průmysl a energetika |
| **VZ** | **VZ** | | Plochy výroby a skladování - zemědělská výroba |
| **ZS** | **ZS** | | Plochy veřejných prostranství - veřejná zeleň |
| **NP** | **NP** | | Plochy přírodní |
| **NL1** | | | Plochy lesní - hospodářské |
| **NL2** | **NL2** | | Plochy lesní - ochranné |
| **NZ1** | **NZ1** | | Plochy zemědělské - orné |
| **NZ2** | | | Plochy zemědělské - zahrady |
| **W** | **W** | | Plochy vodní a vodohospodářské |
| **NZ3** | | | Plochy zemědělské - zahrady |
| **NT** | | | Plochy těžby nerostů - nezastavěné |

**ZÁZNAM O ÚČINNOSTI:**
**Úplné znění Územního plánu Stará Voda po vydání změny č. 1, 2, 3 a 4**

| | |
|---|---|
| Objednal pořizovatel krajského nebo obecního úřadu, jméno | Zastupitelstvo obce Stará Voda |
| Pořizení dle ponětí | 1, 2, 3 a 4 |
| Jméno a podpis oprávněné osoby | Ladislav Kučerjak |
| Pořizovatel | Městský úřad Mariánské Lázně, odbor výstavby, úsek ÚP |
| Oprávněná úřední osoba v pořizovateli | Ing. Miloslav Ulrich, vedoucí odboru výstavby a životního prostředí |
| | úřední razítko a podpis |

Kraj Karlovarský
Okres Cheb
Obec Stará Voda
Katastrální území Stará Voda, Nová Voda, Nová Michalova, Slatina

Mapy: Městský úřad Mariánské Lázně

Název:
# Územní plán
# Stará Voda

Měřítko: 1:5 000 | Datum: 10/2023

Výkres: Výkres č. 2.2.4 - Plochy s rozdílným způsobem využití, 1:1, 2, 3 a 4

Kolaudační rozhodnutí
Ing. Arch. Ivan Kučerjak
Autorizovaný architekt
Kaznějská 1
353 01 Mariánské Lázně
tel. 354 622 622
e-mail: kucerjak@seznam.cz
www.kucerjak.cz

Kład listů pro tisk